Analiza lingvistică a discursului: Introducere în PNL și Știința Datelor

Ce este Procesarea Limbajului Natural (PNL)?

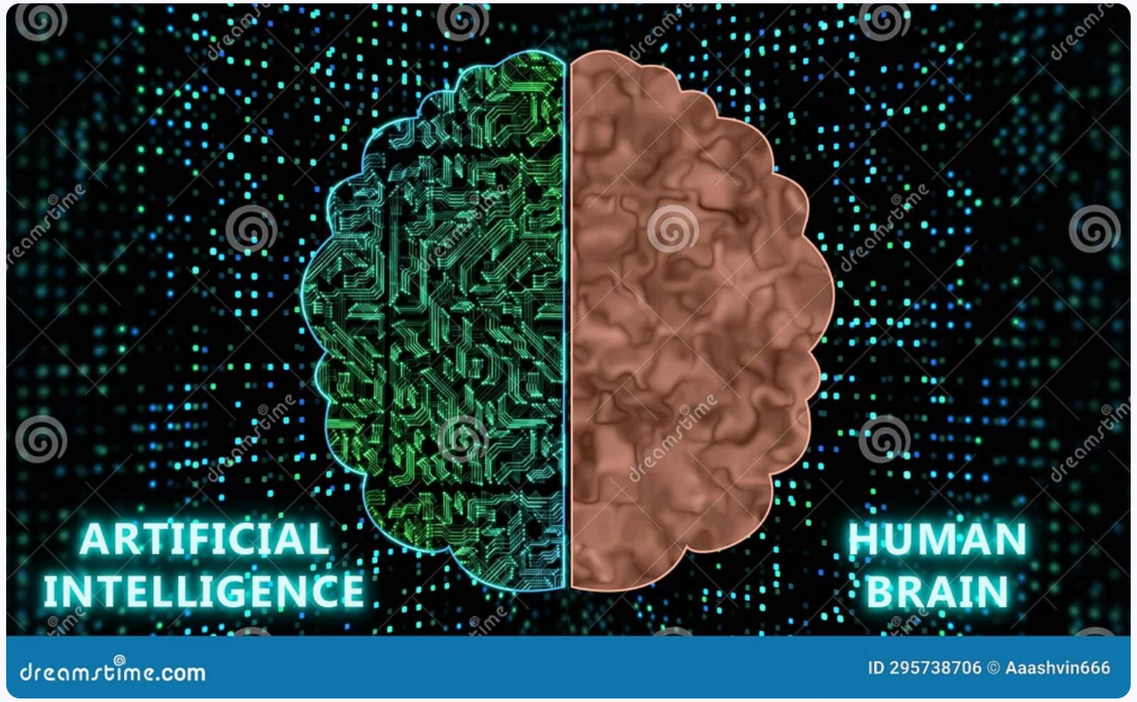

O ramură a AI

PNL permite calculatoarelor să înțeleagă și să genereze limbajul uman, un pas crucial către inteligența artificială adevărată.

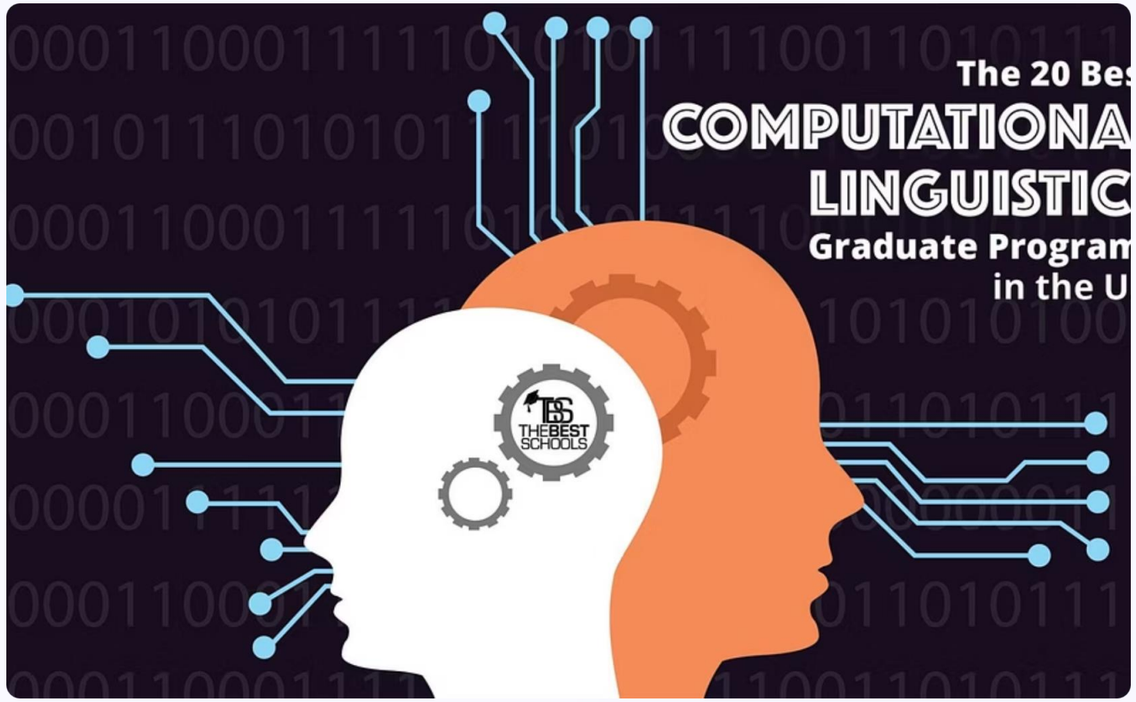

Combinație de discipline

Combină lingvistica computațională cu învățarea automată și modele statistice pentru a interpreta textele și vorbirea, decodificând complexitatea limbii.

Legătura dintre PNL și Știința Datelor

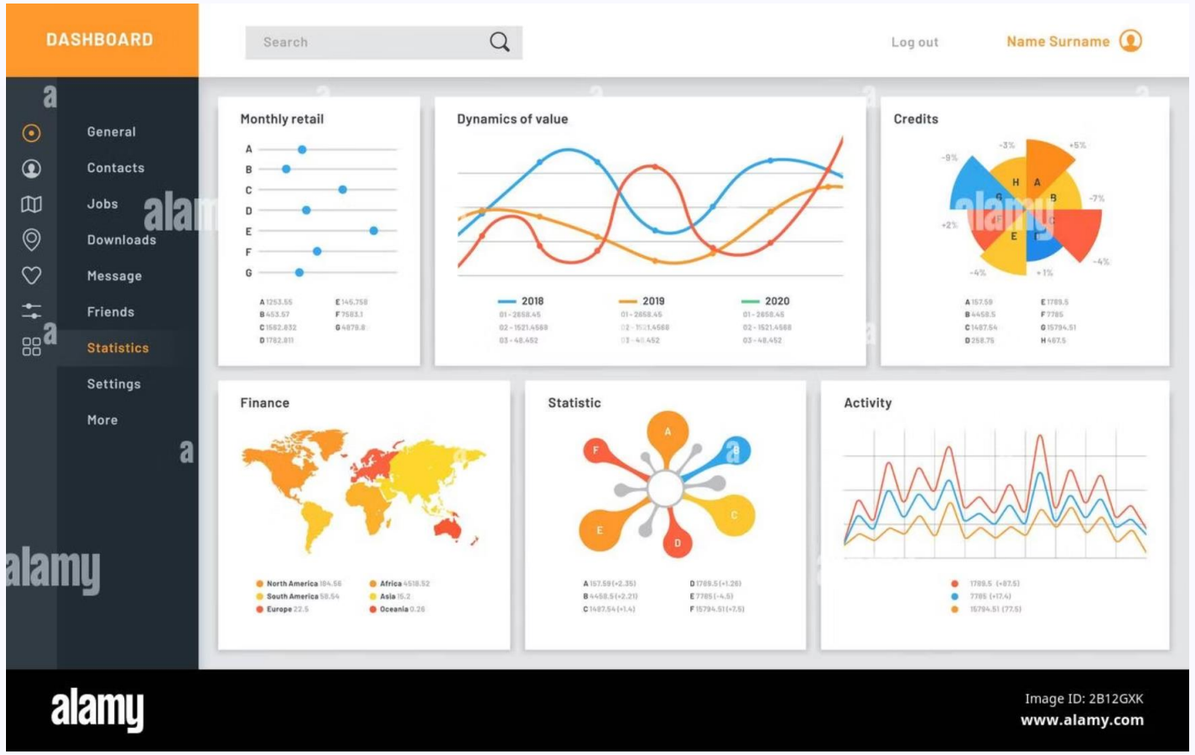

Știința Datelor: Analiza volumelor mari

Știința Datelor se concentrează pe analiza unor volume mari de date din diverse surse pentru a identifica tipare și tendințe.

Pașii esențiali în analiza lingvistică

Preprocesarea textului

- Tokenizare (împărțirea în cuvinte/fraze)
- Eliminarea cuvintelor comune (stopwords)
- Normalizare (lematizare, stemming)

Analiza sintactică

- Identificarea părților de vorbire (POS tagging)
- Recunoașterea relațiilor gramaticale

Analiza semantică

- Înțelegerea sensului cuvintelor și frazelor
- Detectarea contextului și a intenției

Tehnici cheie în PNL

Recunoașterea Entităților Numite (NER)

Identificarea persoanelor, locurilor, organizațiilor sau a altor entități specifice în text pentru a structura informația.

Generarea de Conținut

Crearea automată de texte coerente și relevante, de la rapoarte la articole sau chiar cod, folosind modele avansate.

Analiza Sentimentelor

Detectarea emoțiilor și atitudinilor (pozitive, negative, neutre) exprimate în discurs, vitală pentru feedback-ul clienților.

Traducerea Automată

Transformarea textului dintr-o limbă în alta, cu acuratețe și menținerea sensului original.

Exemple practice de utilizare a PNL în Știința Datelor

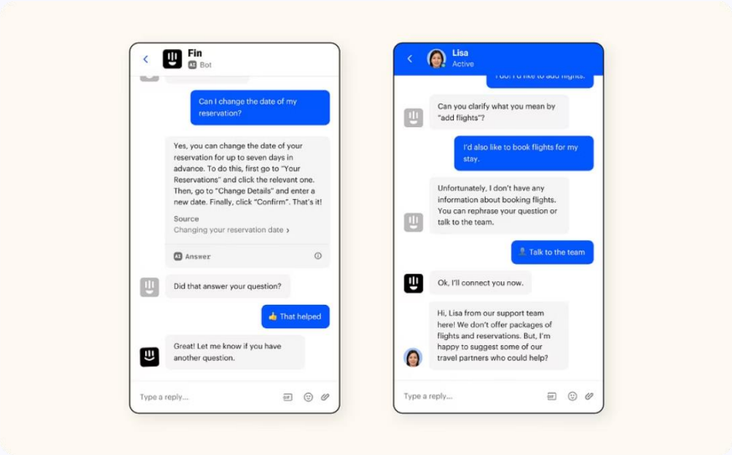

Chatbot-uri Automate

Asistenți virtuali care răspund întrebărilor clienților în limbaj natural, îmbunătățind eficiența și satisfacția.

Analiza Opiniei Publice

Extragerea feedback-ului din recenzii online și social media pentru a informa deciziile de marketing și dezvoltarea produselor.

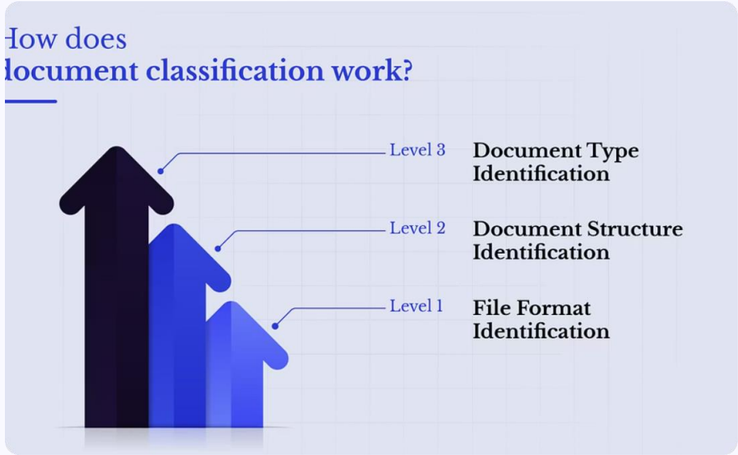

Clasificarea și Extracția Informațiilor

Organizarea automată a documentelor și extragerea informațiilor cheie, reducând munca manuală și erorile.

Impactul PNL în afaceri și cercetare

Automatizarea Proceselor

Reducerea sarcinilor repetitive și creșterea productivității în diverse sectoare.

Experiență Utilizator Îmbunătățită

Interfețe conversaționale intuitive care facilitează interacțiunea cu tehnologia.

Insight-uri Rapide

Acces facil la informații valoroase din volume mari de date textuale neorganizate, transformând datele în decizii informate.

Viitorul analizei lingvistice și PNL

- **Modele avansate de limbaj:** Evoluția continuă a modelelor precum GPT-4, care pot înțelege și genera texte complexe cu o acuratețe impresionantă, deschizând noi orizonturi pentru aplicații inteligente.

- **Integrarea PNL cu vizualizarea datelor:** Combinarea capacităților PNL cu tehnici avansate de vizualizare a datelor pentru a oferi insight-uri mai rapid și mai intuitiv, permițând luarea deciziilor în timp real.

- **Creșterea rolului PNL în diverse domenii:** Extinderea aplicațiilor PNL în sectoare critice precum sănătatea (analiza dosarelor medicale), finanțele (detectarea fraudelor) și educația (instrumente de învățare personalizate).

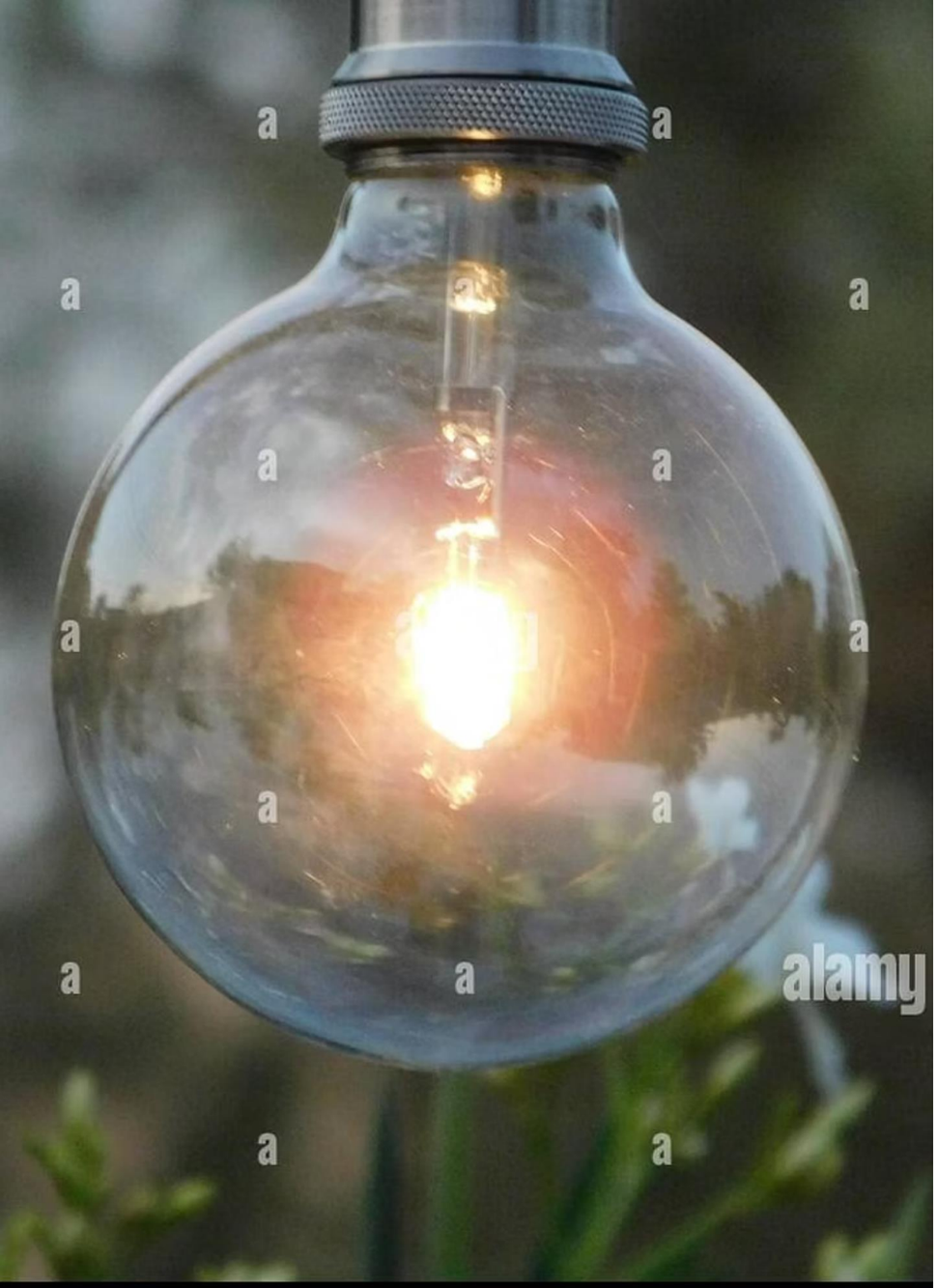

Concluzie: De ce să învățăm și să aplicăm PNL și analiza lingvistică?

Cheia către Date Acționabile

PNL este instrumentul esențial pentru a transforma limbajul uman, aparent haotic, în date structurate și acționabile.

Noi Orizonturi

Înțelegerea discursului prin PNL și Știința Datelor deschide noi orizonturi în tehnologie, afaceri și cercetare, redefinind modul în care interacționăm cu informația.

Avantaj Competitiv

Investiția în aceste domenii aduce avantaje competitive semnificative și stimulează inovația continuă în orice organizație.